Sales Training

OS X El Capitan

主要功能演示指南

本指南中的演示将帮助你向顾客展示最重要的功能。

照片

	操作	讲解词

介绍“照片”

• 打开“照片”。

OS X El Capitan 推出的全新“照片”不但拥有易于使用、简洁流畅的设计，更可帮助你管理日益庞大的照片图库。

此外，新增了对第三方扩展工具的支持，现在，你可以用自己喜爱的第三方开发者带来的多种工具来编辑照片。

时刻

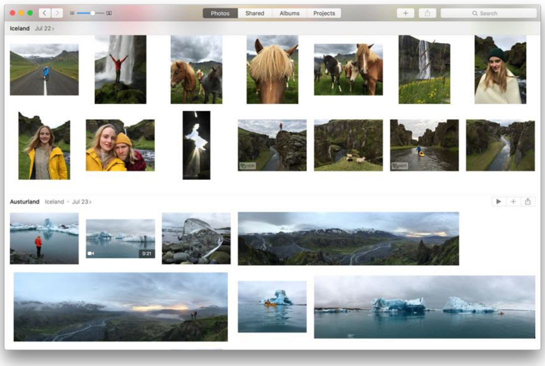

• 指出“时刻”。

与在 *iOS* 上一样，“照片”会通过“时刻”、“精选”和“年度”来自动归整你的照片。

“时刻”会将同一时间和同一地点拍摄的照片和视频归为一组，比如某个下午徒步旅行的一系列照片。

（待续）

L537928B-zh_CN Apple Sales Training © 2015 Apple Inc. 仅用于培训目的。请勿在零售店内展示。Apple 机密信息。
未经授权，严禁复制或分发本资料。不得分发给顾客。

照片（续）

	操作	讲解词

精选

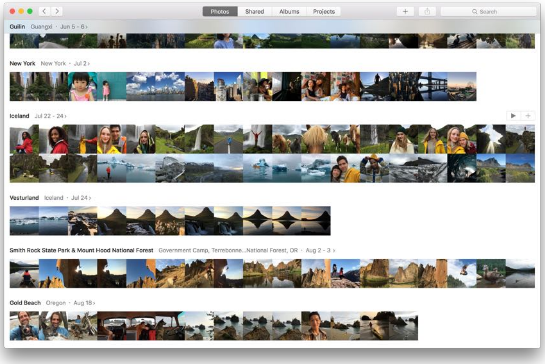

操作

- 点按工具栏中的“返回”按钮 < 。
- 指出“精选”。

讲解词

“精选”由拍摄于同一地点、不同时刻的照片组成，比如你在加利福尼亚的一次旅行。

年度

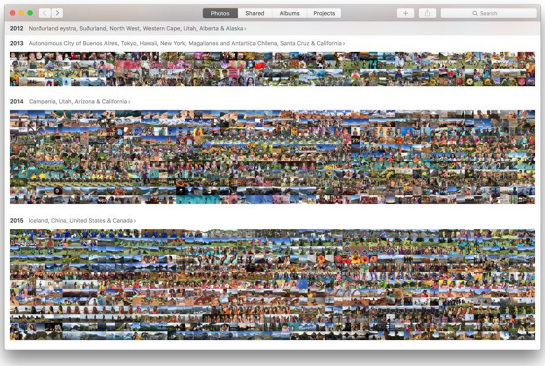

操作

- 点按工具栏中的“返回”按钮 < 。
- 指出“年度”。

讲解词

或者，按照“年度”划分，将你全年的作品组成一幅美丽的照片及视频集锦，一览无余。

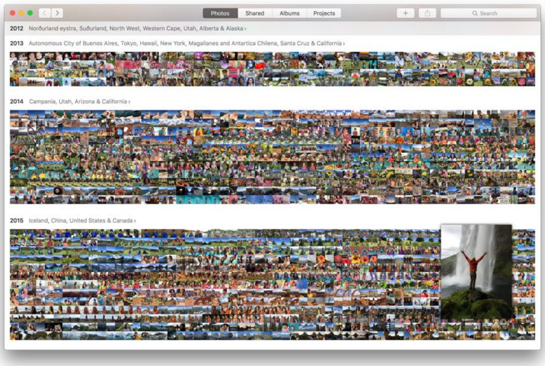

操作

- 转到“年度”视图。
- 按住一张照片。
- 滑动浏览该照片。
- 选择有一名男士站在瀑布边上的那张照片。
- 松开以查看该照片。

讲解词

按住以预览照片。
直至找到你想要的照片时，松开即可。

（待续）

L537928B-zh_CN Apple Sales Training © 2015 Apple Inc. 仅用于培训目的。请勿在零售店内展示。Apple 机密信息。
未经授权，严禁复制或分发本资料。不得分发给顾客。

照片（续）

	操作	讲解词

Live Photos

操作

- 将光标悬停在 Live 按钮上。

讲解词

Live Photos 还可记录拍照前后时刻的动作和声音，为你带来鲜活回忆。

你可以使用 *iPhone 6s* 或者 *iPhone 6s Plus* 拍摄 *Live Photos*，然后在搭载 *OS X El Capitan* 系统的 *Mac* 的“照片”中查看拍摄的 *Live Photos*。

只需将光标悬停在“时刻”中的照片的上方。或者将光标移动到你正在查看的单张照片底部的 *Live* 按钮上。

轻扫以浏览照片

操作

- 在触控板上向左轻扫，轻松快速翻阅照片。

讲解词

使用简单的手势（在触控板上向左或向右轻扫），便可轻松快速翻阅照片。

使用工具栏

操作

- 向左轻扫，找出一张没有动态效果的普通照片。
- 指出“照片”工具栏右上方的“个人收藏”、“信息”、“创建”、“共享”和“编辑”按钮。

讲解词

使用右上角的工具栏可轻松编辑照片。你可以标记喜欢的照片、获取有关照片的更多信息、添加照片至项目或相簿，以及共享或编辑照片。

（待续）

L537928B-zh_CN Apple Sales Training © 2015 Apple Inc. 仅用于培训目的。请勿在零售店内展示。Apple 机密信息。
未经授权，严禁复制或分发本资料。不得分发给顾客。

照片（续）

	操作	讲解词

编辑照片

- 点按工具栏中的“编辑”。
- 指出裁剪和校正、消除红眼或瑕疵、优化光线和色彩工具。

照片 *app* 拥有一些强大且易于使用的编辑工具，可助你优化照片。你可以进行裁剪、校正、消除红眼或瑕疵、优化光线和色彩等操作。

第三方扩展工具

- 指出扩展工具。
- 点按“完成”。

在 *OS X El Capitan* 中，你甚至可以添加第三方扩展工具。除“照片”中提供的编辑工具外，你还将能够使用自己喜爱的开发者带来的工具来编辑照片。只需一款 *app*，你便可轻松编辑出色的照片。

iCloud 照片图库

使用 *iCloud* 照片图库时，你可通过 *Mac*、*iPhone*、*iPad*、*iPod touch*，甚至 *iCloud.com* 网站访问照片图库中的所有照片和视频。

L537928B-zh_CN Apple Sales Training © 2015 Apple Inc. 仅用于培训目的。请勿在零售店内展示。Apple 机密信息。
未经授权，严禁复制或分发本资料。不得分发给顾客。

备忘录

	操作	讲解词

介绍“备忘录”

借助全新的备忘录 *app*，你可以创建风格独特的备忘录，添加格式化文本、实用的核对清单和丰富的多媒体内容。

从其他 app 中添加备忘录

- 在 Safari 中打开一个网页。
- 点按“共享”按钮，选取“备忘录”。
- 在“选取备忘录”下，选择“新建备忘录”。
- 点按“存储”。

你可将包括 *Safari* 在内的多款 *OS X El Capitan app* 中的内容轻松共享至备忘录。如果你想保存某一网站至备忘录，只需点按“共享”按钮，便可将其保存到现有的备忘录中，或创建为新的备忘录。

支持多种形式的内容

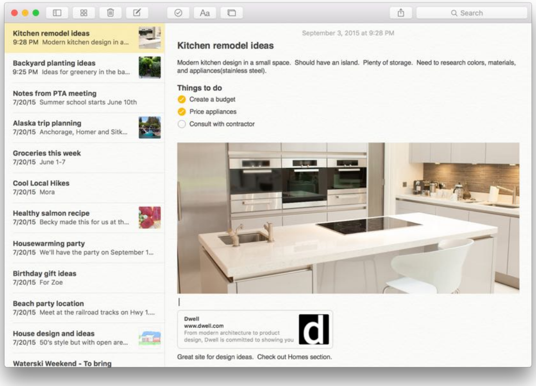

- 打开“备忘录”。
- 指出你所添加的包含附件的备忘录。
- 选择“厨房改造思路”备忘录。

打开备忘录 *app*，你可以看到你最近添加的备忘录。点按以浏览其他备忘录时，你会发现，备忘录 *app* 现可支持照片、地图位置、*PDF* 文件、视频等多种形式的内容。你可轻松将内容拖放至你的备忘录中。

（待续）

L537928B-zh_CN Apple Sales Training © 2015 Apple Inc. 仅用于培训目的。请勿在零售店内展示。Apple 机密信息。
未经授权，严禁复制或分发本资料。不得分发给顾客。

备忘录（续）

	操作	讲解词

创建核对清单

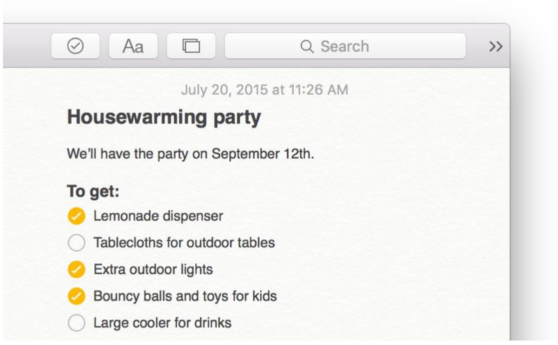

操作

- 点按“乔迁聚会”备忘录。
- 将光标放置在文本的任意位置，点按工具栏中的“核对清单”按钮 ⊘。
- 勾选一个清单项目。

讲解词

你还可以使用核对清单追踪重要待办事项。点按“核对清单”按钮，即可创建交互式待办事项列表。完成列表项目之后，点选勾除项目符号即可。

附件浏览器

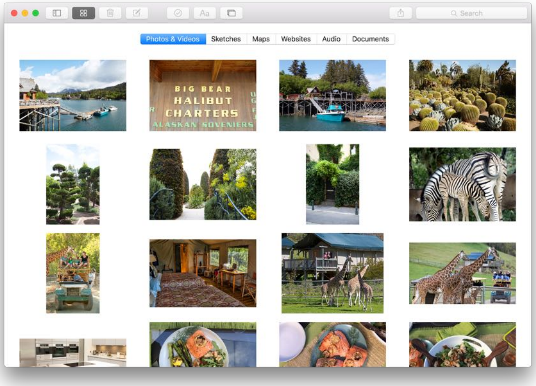

操作

- 点按“备忘录”工具栏中的“附件浏览器”按钮 ⊞。
- 指出按类型分类。
- 点按“网站”，查看你最近添加的链接。

讲解词

有了全新的附件浏览器，你可快速查看已添加至备忘录的所有照片和视频、草图、地图、网站、音频以及文档。按照内容类型和添加日期进行整理，既简单又便于你轻松找到所需的备忘录和附件。

L537928B-zh_CN Apple Sales Training © 2015 Apple Inc. 仅用于培训目的。请勿在零售店内展示。Apple 机密信息。
未经授权，严禁复制或分发本资料。不得分发给顾客。

地图

	操作	讲解词

介绍“地图”

- 打开“地图”。

OS X El Capitan 中的“地图”现提供全球某些城市的公共交通信息。你可在 *Mac* 上直接获取路线指引、线路图和时刻表。

查看“公交”视图

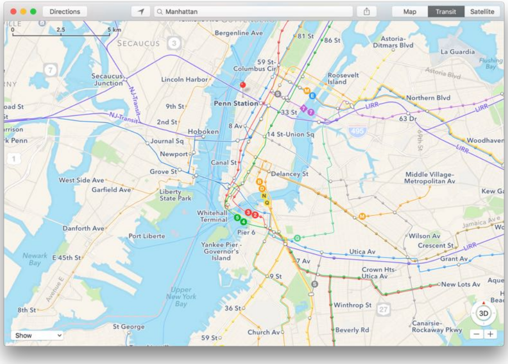

- 在搜索栏输入“火车站”。
- 点按“公交”按钮，查看公交出行方案。

例如，通过搜索位置和点按“公交”按钮，你就可以查看火车站的公共交通信息。

获取公交路线

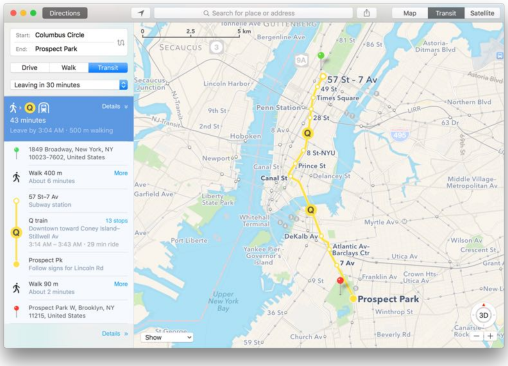

- 点按“路线”按钮。
- 在“起点”后输入“火车站”。
- 在“终点”后输入“飞机场”，然后按 Enter（回车键）。

如需有关从“火车站”到“飞机场”的路线详细信息，“地图”可提供由步行、地铁、火车和公共汽车组成的详细路线指引，助你轻松到达目的地。

（待续）

L537928B-zh_CN Apple Sales Training © 2015 Apple Inc. 仅用于培训目的。请勿在零售店内展示。Apple 机密信息。
未经授权，严禁复制或分发本资料。不得分发给顾客。

	操作	讲解词

即将出发

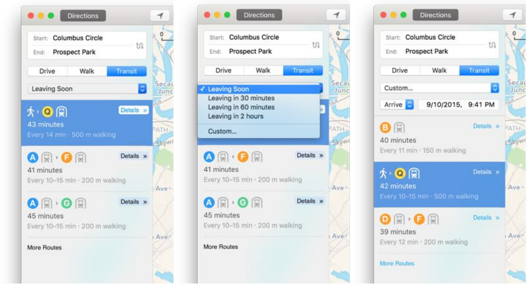

操作

- 指出顾客可自行选择出行方式：驾车、步行或公交。
- 选择“公交”。
- 选择“即将出发”，然后从下拉菜单中选择 Leaving in 30 minutes（30 分钟内出发）。

讲解词

查找路线时，你可自行选择出行方式：驾车、步行或公交。

还可根据自己希望的出发时间，或需要的到达时间来查看日程安排和路线。例如，如果在 *30* 分钟内出发，你可选择查看一条最佳路线。

L537928B-zh_CN Apple Sales Training © 2015 Apple Inc. 仅用于培训目的。请勿在零售店内展示。Apple 机密信息。
未经授权，严禁复制或分发本资料。不得分发给顾客。

Safari

	操作	讲解词

介绍 Safari

- 打开 Safari。

OS X El Capitan 中的 *Safari* 增添了众多全新工具，带给你更出色的上网浏览体验。你可将你喜爱的网站固定到标签栏上，然后在智能搜索栏中轻松查找并静音页面音频，还可通过 *AirPlay* 的全新方式流式传输视频。

固定标签页

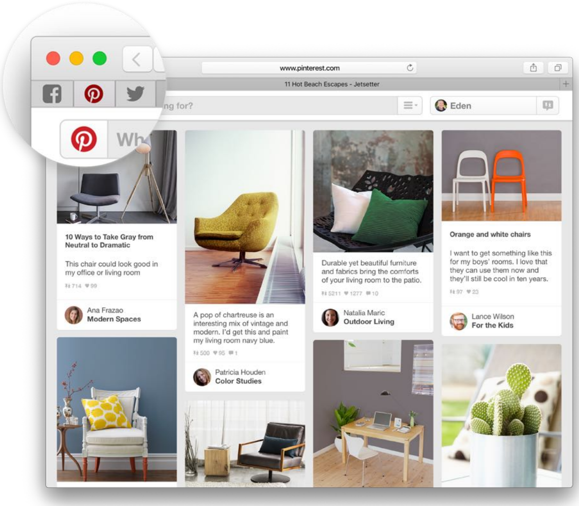

- 在标签页中打开两个网站。
- 将其中一个标签页拖动至左侧，将网站固定到标签栏上。

有了固定标签页，你可以将网站固定在你的标签栏上，便于你在一天中随时访问。

让标签页中的音频静音

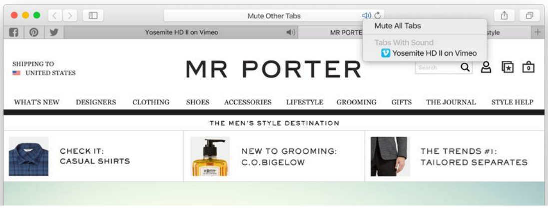

- 确保 Mac 上的音量已打开。
- 打开一个新标签页。
- 前往 apple.com/cn 播放一段视频。
- 点按智能搜索栏中的扬声器图标 ，将音频静音。
- 按住扬声器图标，即可查看所有发声标签页的列表。

如果一个网站页面发出你不想要的声音，你可直接在智能搜索栏中将其静音，而无需找出声音来源。

只需点按智能搜索栏中的音频图标即可静音，再次点按则取消静音。按住音频图标，可查看所有发声标签页的列表。

（待续）

L537928B-zh_CN Apple Sales Training © 2015 Apple Inc. 仅用于培训目的。请勿在零售店内展示。Apple 机密信息。
未经授权，严禁复制或分发本资料。不得分发给顾客。

Split View

	操作	讲解词

介绍 Split View

操作

- 打开“邮件”。
- 打开“备忘录”。

讲解词

有了 *Split View*，现在，你可以在全屏模式下并列运行两个 *app*，无论是写电子邮件时需要参考网站内容，还是要边写报告边使用“信息”，都非常方便。

创建 Split View

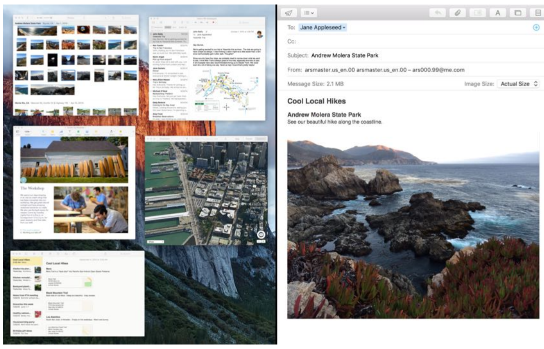

操作

- 按住一款 app 中的绿色全屏按钮。
- 将窗口拖动至想要放置的那一半屏幕上，然后松开绿色全屏按钮。
- 点按另一款 app，让它填满屏幕的另一半。

讲解词

当你按住一款 *app* 窗口的绿色全屏按钮，它会自动调整大小以填满半个屏幕。然后，你可以选择将它放在屏幕的哪一侧。

其他 *app* 则会按照它们在 *Mission Control* 中的相应位置进行排布。只需点按其中一款 *app*，它就会填满屏幕的另一半。

调整窗口的宽度

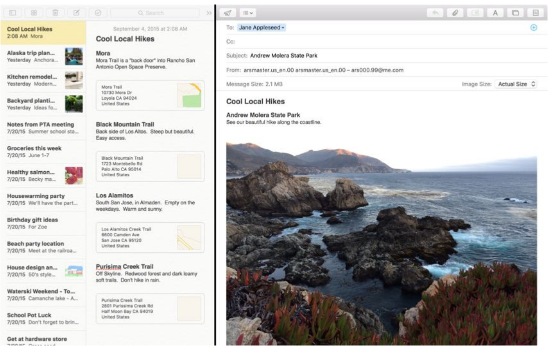

操作

- 还可以向左或向右拖动中央分隔线来调整宽度。

讲解词

在 *Split View* 中，你可以调整 *app* 窗口的宽度，以便充分利用屏幕空间。只需左右拖移中央分隔线，其中一个窗口便会变宽，另一个会随之变窄。

L537928B-zh_CN Apple Sales Training © 2015 Apple Inc. 仅用于培训目的。请勿在零售店内展示。Apple 机密信息。
未经授权，严禁复制或分发本资料。不得分发给顾客。

Mission Control (续)

	操作	讲解词
轻扫以查看其他空间		
	• 用三根手指向左或向右轻扫以查看其他空间。	只需在触控板上向左或向右轻扫，便可轻松查看其他空间里的内容。

让你的光标跃然眼前

	操作	讲解词
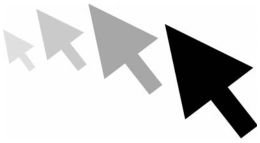	• 在触控板上快速来回晃动几次手指，或是摇摇鼠标。	桌面拥挤混乱，找不到光标了？这时只需在触控板上晃晃手指，或是摇摇鼠标，光标便会变大，让你可以轻松找到。

L537928B-zh_CN Apple Sales Training © 2015 Apple Inc. 仅用于培训目的。请勿在零售店内展示。Apple 机密信息。
未经授权，严禁复制或分发本资料。不得分发给顾客。